แผนผังการใช้ประโยชน์ในที่ดินท้ายประกาศคณะกรรมการนโยบายเขตพัฒนาพิเศษภาคตะวันออก

เรื่อง แผนผังการใช้ประโยชน์ในที่ดิน และแผนผังการพัฒนาโครงสร้างพื้นฐานและระบบสาธารณูปโภค เขตพัฒนาพิเศษภาคตะวันออก

พ.ศ. 2562

มาตราส่วน 1 : 200,000

0 5 10 20 30 กิโลเมตร

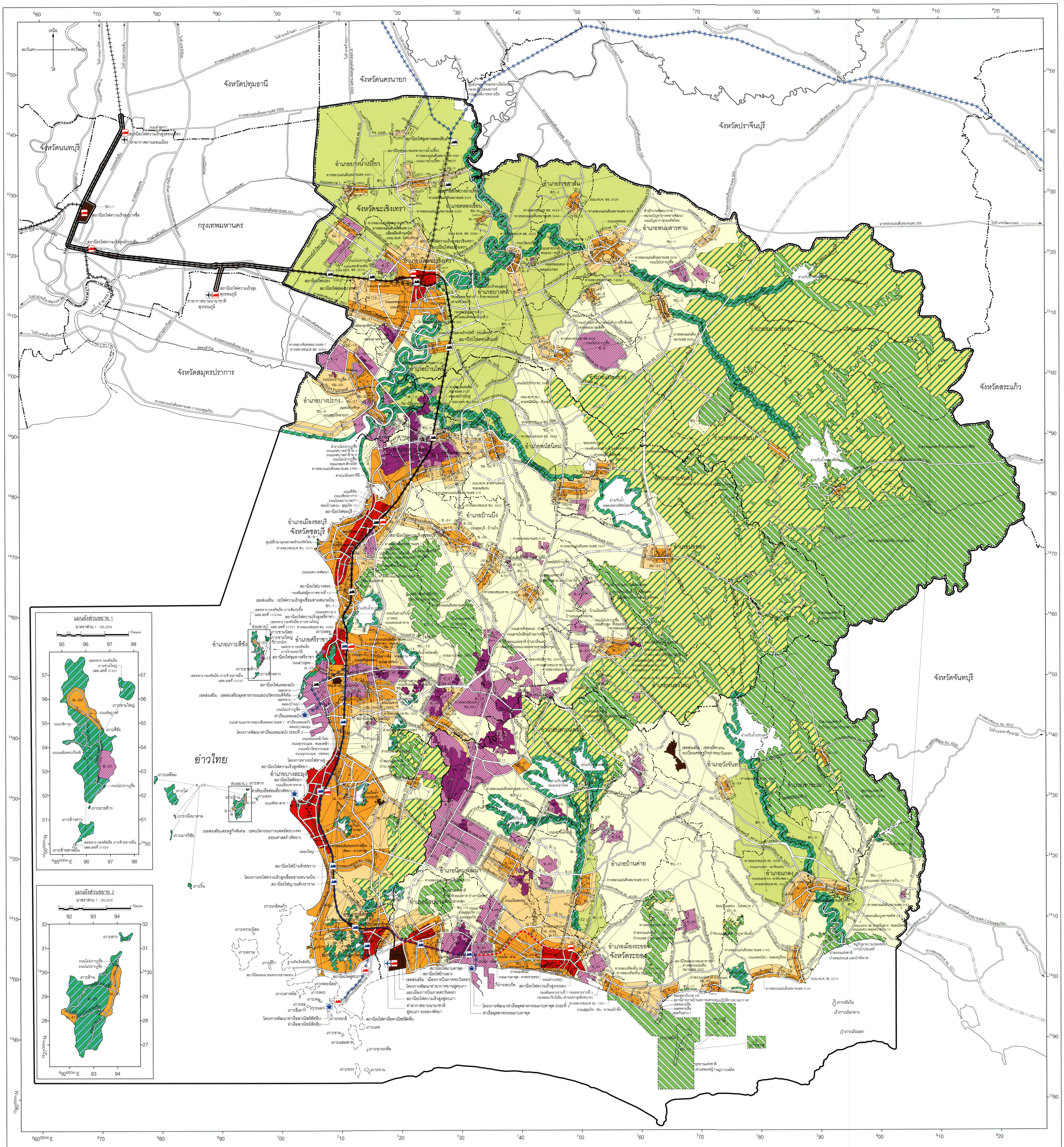

เครื่องหมาย

- แนวเขตพื้นที่เขตพัฒนาพิเศษภาคตะวันออก
- เขตจังหวัด
- เขตอำเภอ
- แนวเขตป่าสงวนแห่งชาติ แนวเขตอุทยานแห่งชาติ แนวเขตวนอุทยาน แนวเขตรักษาพันธุ์สัตว์ป่า
- เขตทหาร
- ถนนเดิม
- ถนนเดิมขยาย
- ถนนโครงการ
- ทางรถไฟ
- ทางรถไฟทางคู่ ทางสาม
- แม่น้ำ คลอง ห้วย
- อ่างเก็บน้ำ หนอง บึง
- คลองส่งน้ำ คลองระบายน้ำ
- ม. เมตร
- ท่าอากาศยานเดิม
- ท่าเรือเดิม
- สถานีรถไฟเดิม
- โครงการปรับปรุงท่าอากาศยาน
- โครงการปรับปรุงท่าเรือ
- โครงการปรับปรุงสถานีรถไฟ
- โครงการก่อสร้างสถานีรถไฟ
- โครงการก่อสร้างสถานีรถไฟความเร็วสูง
- โครงการรถไฟรางคู่
- โครงการรถไฟความเร็วสูง

1. เขตสีแดง	พ.	ที่ดินประเภทศูนย์กลางพาณิชยกรรม
2. เขตสีส้ม	ม.	ที่ดินประเภทชุมชนเมือง
3. เขตสีส้มอ่อนมีจุดสีขาว	รม.	ที่ดินประเภทรองรับการพัฒนาเมือง
4. เขตสีน้ำตาล	ชก.	ที่ดินประเภทเขตส่งเสริมเศรษฐกิจพิเศษเพื่อกิจการพิเศษ
5. เขตสีม่วง	ชอ.	ที่ดินประเภทเขตส่งเสริมเศรษฐกิจพิเศษเพื่อกิจการอุตสาหกรรม
6. เขตสีม่วงอ่อนมีจุดสีขาว	อ.	ที่ดินประเภทพัฒนาอุตสาหกรรม
7. เขตสีเหลืองอ่อน	ชบ.	ที่ดินประเภทชุมชนชนบท
8. เขตสีเขียวอ่อน	สก.	ที่ดินประเภทส่งเสริมเกษตรกรรม
9. เขตสีเหลืองมีเส้นทแยงสีเขียว	ปก.	ที่ดินประเภทที่พระราชกฤษฎีกากำหนดให้เป็นเขตปฏิรูปที่ดิน
10. เขตสีเขียวมีเส้นทแยงสีฟ้า	ส.	ที่ดินประเภทที่โล่งเพื่อการรักษาคุณภาพสิ่งแวดล้อม
11. เขตสีเขียวอ่อนมีเส้นทแยงสีขาว	อป.	ที่ดินประเภทอนุรักษ์ป่าไม้

แผนผังการใช้ประโยชน์ในที่ดิน เขตพัฒนาพิเศษภาคตะวันออก

(นายคณิศ แสงสุพรรณ)
เลขาธิการคณะกรรมการนโยบายเขตพัฒนาพิเศษภาคตะวันออก
สำนักงานคณะกรรมการนโยบายเขตพัฒนาพิเศษภาคตะวันออก

(นายชยพล ฐิติศักดิ์)
อธิบดีกรมโยธาธิการและผังเมือง
กรมโยธาธิการและผังเมือง กระทรวงมหาดไทย